



Metódica S.A.C

Grupo Consorcio Informático

“ Funciona y ”
Soluciona

SISTEMAS INFORMATICOS

MyPlan - Sistema de Planillas



planillas@consorcioinformatico.com



424 - 4919



Jr. Enrique Torres Saldamando 146, Lima 1



@metodica



Metódica S.A.C

Grupo Consorcio Informático

CONTENIDO >>

Nuestros Clientes	1.
Nosotros/Nuestro Propósito	2.
Socios y Herramientas	3.
Presentación General	3.
Resumen de Características	4 - 12.
Control de Vacaciones	4.
Control de Préstamos	5.
Control de Ausencias	5.
Turnos	6.
Tareo	6.
Contratos	6.
Evaluaciones	7.
Envío de Boletas x Correo	7.
Registro de Familiares	8.
Interface para Bancos	8.
Interface para AFPNet, Plame y T-Registro	9.
Curriculum del Trabajador	9.
Asientos Contables	10.
Utilidades	10.
Control de Documentos	11.
Interface con Excel	11.
Reparticiones	11.
Extencion WEB	12.
Formas de Adquirir Sistema MyPlan	13.

 planillas@consorcioinformatico.com

 424 - 4919

 Jr. Enrique Torres Saldamando 146, Lima 1



@metodica



<< Nuestros clientes >>



BARZOLA & ASOCIADOS





Nosotros >>

Somos una empresa con mas de 30 años en el mercado peruano, nos dedicamos al desarrollo y venta de sistemas informáticos contables y administrativos, hacemos desarrollos adicionales sobre los mismos sistemas, preparamos interfaces y en general desarrollamos software que se complemente con nuestros sistemas principales (Contabilidad, Gestión Comercial y Planillas), adicionalmente tenemos módulos para facturación electrónica, guías de remisión electrónicas, control de presupuestos, control de activos fijos, control de asistencia, entre otros.

Nuestro Propósito >>

Muy sencillo, brindar herramientas informáticas que brinden soluciones a nuestros clientes, pero no terminamos ahí, tan o mas importante que la venta es el servicio post venta y es ahí donde estamos seguros que nos diferenciamos, tenemos personal permanente para atención 'directa' a nuestros clientes, no con ticket ni con chatbot, personas reales brindando soluciones concretas, usted nos escribe y le contestamos, usted nos llama y el respondemos.



<< Socios y Herramientas

Pertenecemos a un grupo de empresas con el mismo objetivo y esquema de trabajo, juntos hemos conformado una sociedad estratégica que conforma el Grupo Consorcio informático. Trabajamos con herramientas de desarrollo muy eficientes, las cuales cuentan con sus respectivas licencias, permitiendo de esta forma mantener todos nuestros sistemas siempre vigentes y actualizados, ante cualquier cambio general que pueda darse con los sistemas operativos existentes en la actualidad.

Presentación General >>

MYPLAN es el sistema de planillas definitivo: Procesa planillas de empleados, funcionarios, practicantes, tiempo parcial, intermitentes, 4ª/5ª, obreros (régimen común y Construcción Civil), Régimen Agrario; funciona para empresas Industriales o de Servicios y está diseñado para operar tanto en microempresas como en corporaciones.

Resumen de Características >>

Control de Vacaciones >>>>

- Controla Vacaciones; trucas, normales, atrasadas, compradas y descansos físicos.
- Permite controlar el descanso físico de los trabajadores de manera sincronizada o independiente del pago de vacaciones.
- Soporta personal con distintos regímenes de vacaciones. Unos pueden tener 30 días al año y otros 15 o según lo defina el usuario. Inclusive los regímenes por trabajador pueden cambiar cada año.
- Soporta vacaciones por días calendario o útiles. El sistema automáticamente contrasta con su calendario y excluye sábados, domingos y feriados si se solicita.
- Permite registrar los días de vacaciones no aplicados, para los casos en que después de pagar las vacaciones el trabajador termina reincorporándose antes de tiempo, quedando el saldo de días de descanso físico pendientes.

Salida	Dias	Efec	Retorno	Tipo	Año	Observaciones
01/03/2020	30.000	0.000	31/03/2020	VN	2018	
01/01/2021	5					
15/01/2021	5					
01/07/2021	10					
01/09/2021	25					
26/09/2021	15					
01/06/2023	12					
13/06/2023	5					

Año	Reg	Atras	Pend	Trun	Fis	Inicial	Gozad
2018		0.00	0.00	0.00	0.00	0.00	30.00
2019		0.00	0.00	0.00	0.00	0.00	30.00
2020		0.00	0.00	0.00	0.00	0.00	30.00
2021		18.00	0.00	0.00	18.00	0.00	12.00
2022		0.00	30.00	0.00	30.00	0.00	0.00
2023		0.00	0.00	9.25	9.25	0.00	0.00

Control de Préstamos >>>>

- Controla préstamos, en MN y ME, con y sin intereses, y cancelaciones adelantadas.
- Permite refinanciar préstamos ya generados, postergar cuotas, hacer pagos a cuenta y cancelaciones anticipadas.
- Automáticamente aplica el saldo de los préstamos pendientes para el personal cesante
- Enlaza los préstamos y los intereses de los préstamos a distintas cuentas contables, de modo que los intereses van a ingresos financieros y el principal al recupero de los activos.

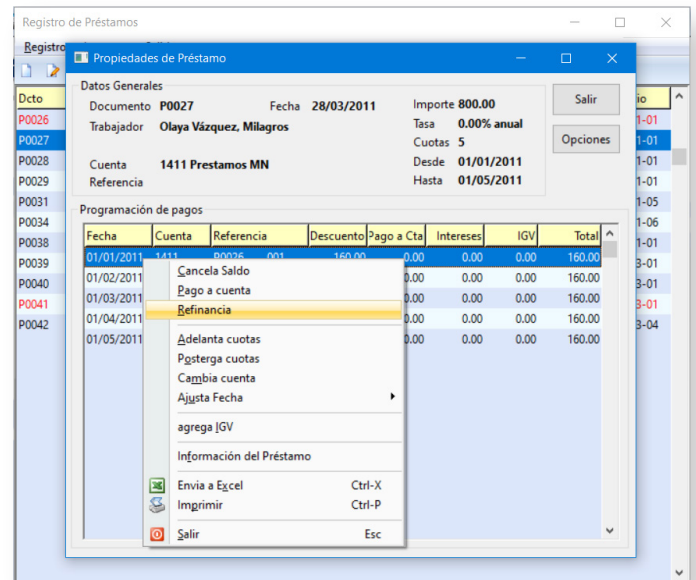

Control de Ausencias >>>>

- Soporta ausencias por descanso médico, permisos, capacitaciones, licencias con y sin goce, suspensiones, ausencias por fallecimiento, subsidios por maternidad y enfermedad
- Integra las ausencias con los pagos de CTS, gratificación, vacaciones y liquidaciones
- Controla los descansos médicos documentados vía CITT para generar automáticamente los subsidios por enfermedad.

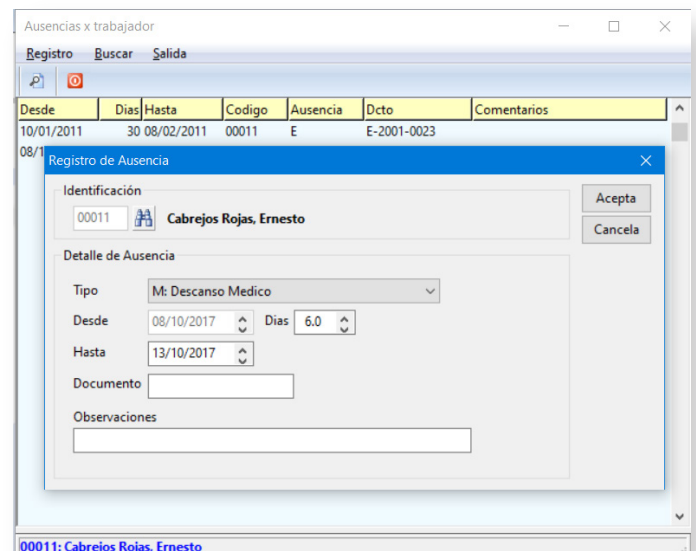



Turnos >>>>

- Registra los turnos en que laboran los trabajadores por cada día, calculando automáticamente los beneficios de bonos y horas extras asociados a cada turno.
- Los turnos pueden ser cargados masivamente desde Excel.

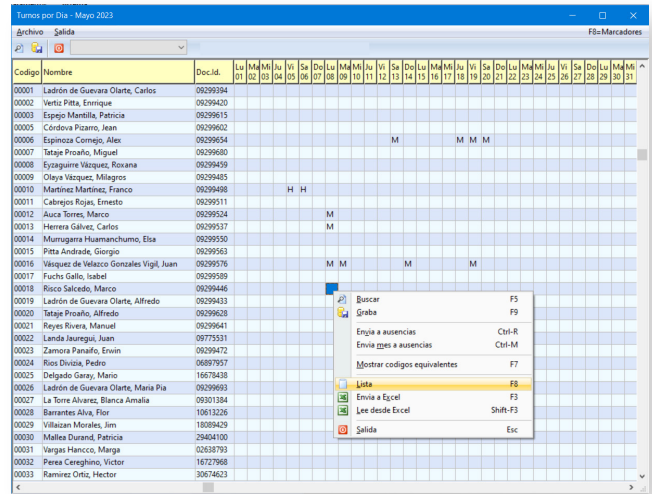

Tareo >>>>

- Registra el detalle de trabajo diario de los trabajadores, tanto en cantidad de horas normales y extras, como en producción generada (Extremadamente útil para empresas de producción).
- La producción puede ser convertida en bonificación por producto o en horas equivalentes para su respectivo pago en planilla.

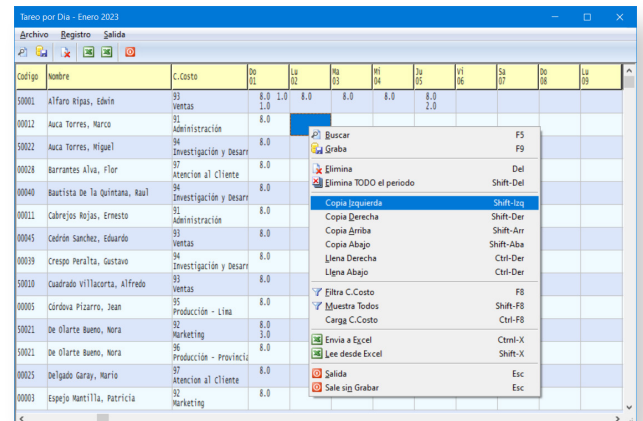

Contratos >>>>

- El módulo de contratos permite definir en primera instancia varios modelos de contratos y en segunda asociar a los trabajadores a alguno de estos modelos.
- El módulo genera los contratos en PDF y los registra en el legajo digital del trabajador.
- El módulo puede cesar automáticamente al trabajador al vencimiento del contrato y avisar vía correo electrónico al usuario para su renovación

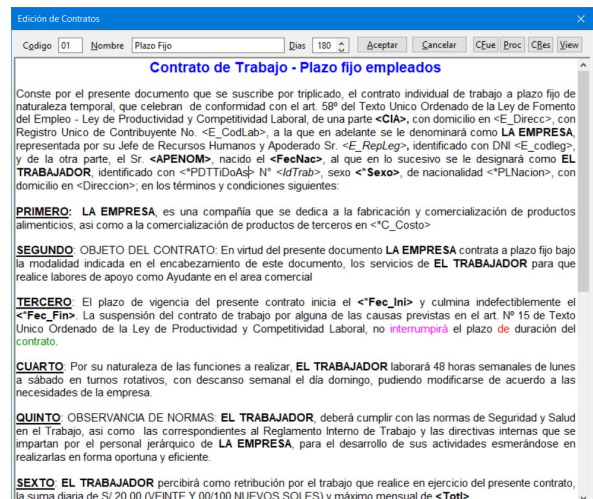

Evaluaciones >>>>

- El módulo permite definir en primera instancia perfiles actitudinales (Puntualidad, resistencia a la presión de trabajo, capacidad de trabajo en equipo, comunicación con los colaboradores, proactividad, liderazgo y más) para luego registrar luego cada incidente de trabajo relevante.
- En cada incidente de trabajo se indica de forma positiva o negativa los perfiles actitudinales demostrados generando un perfil actitudinal con el promedio de las evaluaciones marcadas por todos los incidentes.

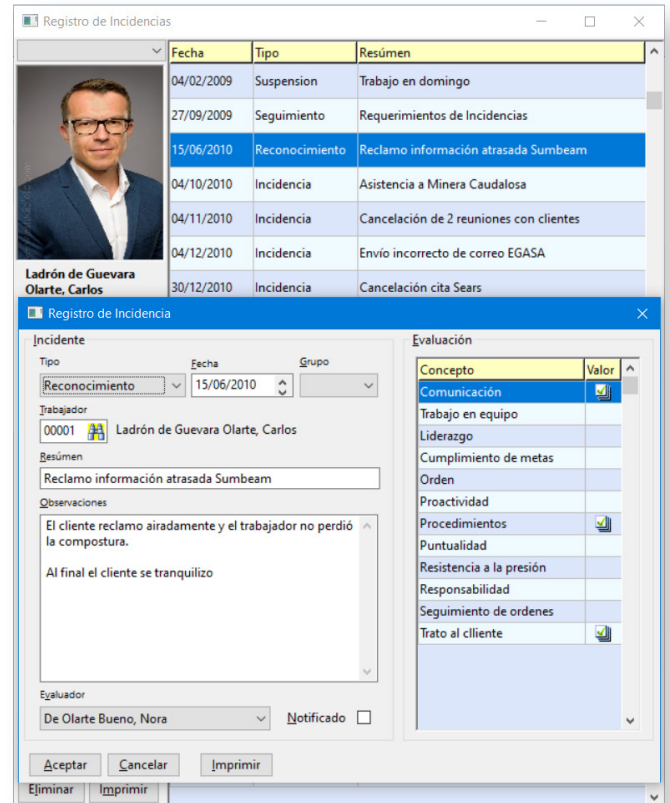

Envío de Boletas x Correo >>>>

- Al correo personal de cada trabajador, ahorrándose el tiempo del seguimiento de entrega de las mismas.
- Puede enviar las boletas certificadas electrónicamente.
- Las boletas se pueden enviar con copia a una cuenta de RRHH que sirve como comprobante del envío del documento y protección a la empresa ante posibles contingencias.

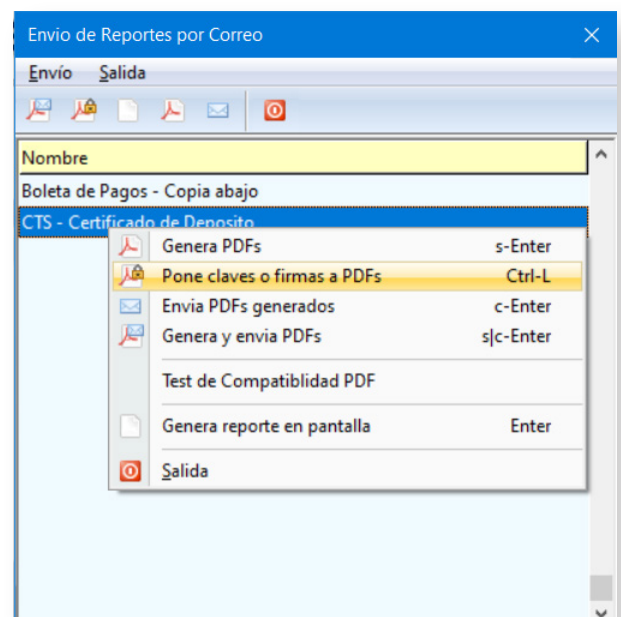

Registro de Familiares >>>>

- Con todo el detalle requerido por SUNAT.
- Permite incluir además los familiares no exigidos, como padres e hijos mayores, para mejor organización de eventos familiares de la empresa.
- Puede hacerse consultas de los familiares por sexo y rango de edades, para – por ejemplo – la compra de regalos.

Nombre	Vinculo	Fecha Nac.	Edad
Ladrón de Guevara Salas, Luis Américo	Padre	02/01/1937	86
De Olarte Bueno, Yoni Josefina	Madre	03/01/1942	81

Apellido Paterno		Apellido Materno	Nombres	
Ladrón de Guevara		Salas	Luis Américo	

Información

Vinculo	Tipo de Documento (Id)	Tipo de documento. (vinculo)	
Padre	Doc. Nacional de Identifi	Acta Nacimiento o Dicto Analog	
Sexo	Nº documento (Id)	Nº Documento (vinculo)	
Masculino	09299394		
F.Nacimiento	Pais emisor Documento (Id)	<input checked="" type="checkbox"/> Domicilio Propio	
02/01/1937			

Datos de Domicilio

Tipo	Nombre	Numero	Interior	Ubic. Geográfica
Vía Jiron	Enrique Paillardelli	225	a	
Zona Urbanizacion	Jacarandá II			

Teléfono(s) 346-4333 Codigo LDN Referencia Cdra.29 J.Prado O. Correo electrónico aladrons_cusco@hotmail.com

Interface para Bancos >>>>

- El sistema tiene las interfases para BCP, Interbank y Continental vía archivo de texto.
- Preparamos interfaces de pago de planillas para cualquier banco sin costo adicional.
- Si después de adquirido el sistema el cliente cambia de banco, el cambio se hace sin costo adicional.





Interface para AFPNet, PLAME y T-Registro >>>>



Actualizables via Web.

Curriculum del Trabajador >>>>

- Registrado no como documento, sino como detalle de estudios y experiencias laborales, permitiendo la búsqueda de trabajadores con estudios y experiencias específicas
- Usando el módulo opcional web, puede distribuirse la carga inicial a cada trabajador.

Categoría	Descripción	Grado / Nivel
Estudios escolares		
1974-1979	Primaria	CEP María Reina
1980-1984	Secundaria	CEP María Reina
01 años		
Estudios superiores		
1987-1993	Ingeniería industrial	Universidad de Lima
Bachiller		
05 años		
Estudios técnicos		
2023-2024	Programación	
01 años		
Cursos		
2001	Base de datos	
2003	Base de datos	
2024	Auditoría	
2005	BVP - Formación de Gest	
Idiomas		
1981	Inglés	
2000-2002	Francés	
2024	Japones	
Experiencia laboral		
1993-2003	Gerente General	OyC Sistemas S.A.C.
08 años		
1985	Programador p/	Electrolux Supermicros
01 años		
1990	Programador -	Arthur Andersen Cortel
1985-1989	Representante -	Computadoras Omega Data S.A.
05 años		
Ventas		



Asientos Contables >>>>

- Calcula y genera asientos de provisiones de planilla, gratificación, vacaciones, CTS y liquidaciones.
- Permite asociar los trabajadores a uno o varios centros de costo indicando porcentajes asociados a cada centro de costo.
- Puede personalizar la agregación de cada cuenta; así por ejemplo las cuentas del pasivo se generan totalizadas, las de AFP por cada una, las de gasto por centro de costo y las de préstamos por trabajador.

Cuenta	Nombres	1er Auxiliar	2do Auxiliar	3er Auxiliar	4to Auxiliar	Glosa	Debe	Haber	Debe US\$	Haber US\$	T.Cambio	Fecha
401705	5a categoría x pagar							3,491.70		997.61	3.500	31/01/2023
402200	Sistema nacional de						442.26		126.36	3.500	31/01/2023	
403010	Essalud x pagar						11,260.46		3,217.26	3.500	31/01/2023	
404010	Fondo afp x pagar	HAB				Habitat	1,510.47		431.57	3.500	31/01/2023	
404010	Fondo afp x pagar	INT				Integra	9,838.25		2,810.93	3.500	31/01/2023	
404010	Fondo afp x pagar	PRI				Prima	160.10		45.74	3.500	31/01/2023	
404010	Fondo afp x pagar	PRO				Profuturo	560.80		160.23	3.500	31/01/2023	
404011	Comision afp x pagar	INT				Integra	3,236.99		924.82	3.500	31/01/2023	
404011	Comision afp x pagar	PRI				Prima	53.48		15.28	3.500	31/01/2023	
404011	Comision afp x pagar	PRO				Profuturo	192.36		54.96	3.500	31/01/2023	
411010	Sueldos x judiciales			00005		Córdova Pizarro, Jean	225.00		64.29	3.500	31/01/2023	
411010	Sueldos x judiciales			00013		Herrera Gálvez, Carlos	480.00		137.14	3.500	31/01/2023	
411110	Sueldos x pagar (1)						123,444.77		35,269.92	3.500	31/01/2023	
621010	Sueldos	(A)					3.00					31/01/2023
621010	Sueldos	1				Producción - Provincias	54,367.67					31/01/2023
621010	Sueldos	2				Investigación y Desarrollo	89,079.51					31/01/2023
621020	Asignacion Familiar	91	65A	65C		Administración	93.00	26.57		3.500	31/01/2023	
621020	Asignacion Familiar	95	62A	62C		Producción - Lima	93.00	26.57		3.500	31/01/2023	
627011	Essalud	91				Administración	3,535.62	1,010.19		3.500	31/01/2023	
627011	Essalud	92				Marketing	801.27	228.93		3.500	31/01/2023	
627011	Essalud	93				Ventas	1,935.36	552.95		3.500	31/01/2023	
627011	Essalud	94				Investigación y Desarrollo	1,602.81	457.95		3.500	31/01/2023	
627011	Essalud	95				Producción - Lima	1,618.79	462.52		3.500	31/01/2023	
627011	Essalud	96				Producción - Provincias	36.36	10.39		3.500	31/01/2023	
627011	Essalud	97				Atencion al Cliente	1,730.25	494.33		3.500	31/01/2023	
							154,896.64	154,896.64	3,270.40	44,256.11		

Utilidades >>>>

- Calcula las utilidades conforme a ley, incluso soporta el tope de 18 sueldos.
- Integra los trabajadores cesados a la planilla corriente, vía ingreso forzado; para su presentación en el PLAME.
- Calcula la 5ª categoría de forma directa y separada, para ser acotada en el certificado y para ajustar los cálculos de 5ª de los trabajadores.
- Envía los certificados por correo.

Registro	Apellidos y Nombres	F.Ingreso	F.Cese	Dias	Sueldo	Utilidad	Cta.Pago
40053179	Alfaro Ripas, Edwin	01/08/2016	//	60	1,860.00	1,093.99	
09299524	Auca Torres, Marco	01/12/2015	//	60	3,300.00	1,887.96	193-10201317-0-60
10309625	Auca Torres, Miguel	11/04/2016	31/07/2023	60	3,000.00	1,326.72	193-10201317-0-60
10613226	Barrantes Alva, Flor	01/02/2016	//	60	4,000.00	1,530.86	191-04592084-0-67
07287998	Bautista De la Quintana, Raul	01/05/2016	//	60	3,400.00	1,408.39	194-04607907-0-50
09299511	Cabrejos Rojas, Ernesto	01/10/2015	//	60	3,200.00	1,367.55	191-05148349-0-51
09997138	Cedron Sanchez, Eduardo	01/06/2016	18/04/2023	60	8,000.00	2,347.44	193-12852156-0-74
09299602	Córdova Pizarro, Jean	10/01/2019	//	60	3,000.00	1,326.72	193-12794979-0-19
00101336	Cotrina Zamora, Lili	01/08/2017	//	60	493.00	814.94	
10277891	Crespo Peralta, Gustavo	01/05/2016	//	60	3,400.00	1,408.38	192-12785793-0-40
41272448	Cuadrado Villacorta, Alfredo	01/10/2016	//	60	1,860.00	1,093.99	
09157218	De Olarte Bueno, Nora	31/12/2017	//	60	400.00	795.94	
16678438	Delgado Garay, Mario	01/02/2016	//	60	3,600.00	1,449.20	305-10109187-0-86
09299615	Espejo			60	8,000.00	2,510.75	194-03905363-0-09
09299654	Espino			60	5,000.00	1,735.01	193-03511080-0-44
09299651	Esteves			60	2,260.00	1,175.65	194-03905363-0-09
09299459	Eyzagu			60	2,800.00	1,285.89	193-05112670-0-12
09341321	Fernan			60	2,260.00	1,175.65	
09299589	Fuchs			60	4,000.00	1,530.86	194-10746089-0-33
07227150	Galland			60	3,000.00	1,326.73	193-04684806-0-26
40771925	Gallandi			60	1,860.00	1,093.99	
09299390	Garcia			60	0.00	714.29	
40505654	Gomez			60	400.00	795.94	
40598310	Gómez			60	1,860.00	1,093.99	
40779559	González Valenzuela, Damacis	01/09/2016	//	60	2,260.00	1,175.65	
09672246	Guerrero Puelles, Federico	01/06/2016	//	60	3,400.00	1,408.38	193-12794306-0-40
09299537	Herrera Gálvez, Carlos	15/08/2015	//	60	3,200.00	1,367.55	191-11029003-0-06
Total->	70			4200	244,925.00	100,000.00	



Control de Documentos >>>>

- Registra digitalizaciones de documentos como partida de nacimiento, certificado de antecedentes policiales, brevets, licencia de armas o resoluciones de retenciones judiciales.
- Soporta vencimiento de documentos para que el sistema los solicite automáticamente.
- Con el módulo Web opcional cada trabajador puede cargar estos documentos.

Id.Trab	Apellidos y Nombres	Foto	Par.Nacim	A.Penales	Brevete	Cert.R.Jud
40053179	Alfaro Ripas, Edwin					
40053179	Alfaro Ripas, Edwin					
09299524	Auca Torres, Marco					
10309625	Auca Torres, Miguel					
10613226	Barrantes Alva, Flor					
07287998	Bautista De la Quintana, Raul					
07287998	Bautista De la Quintana, Raul					
09299511	Cabrejos Rojas, Ernesto					
09997138	Cedron Sanchez, Eduardo					
09299602	Córdova Pizarro, Jean					
00101336	Cotrina Zamora, Lili					
10277891	Crespo Peralta, Gustavo					
41272448	Cuadrado Villacorta, Alfredo					
09157218	De Olarte Bueno, Nora					
16678438	Delgado Garay, Mario					
09299615	Espejo Mantilla, Patricia					
09299654	Espinoza Cornejo, Alex					
09299651	Esteves Condonio, Lili					
09299459	Eyzaguirre Vázquez, Roxana					
09341321	Fernandez De Ocampo, Noah					
09299589	Fuchs Gallo, Isabel					
07227150	Galiano Ramon, Enrique					
40771925	Galindo Zarzosa, Aldo					
09299390	Garcia Valle, Orlando					
09992714	Garcia Valle, Sharon Veronica					
40505654	Gomez Cáceres, Zoila					
40598310	Gómez Yactayo, Alex					
40779559	González Valenzuela, Damacis					
09672246	Guerrero Puelles, Federico					
09299537	Herrera Gálvez, Carlos					

Interface con Excel >>>>

- Permite cargar masivamente desde Excel información de nuevos trabajadores, turnos, tareo, préstamos, ausencias, vacaciones, horas extras, comisiones, etc.
- Envía información de todo lo anterior desde el sistema a Excel, incluyendo la planilla de cada periodo.



Reparticiones >>>>

- Permite repartir valores globales cada periodo entre los trabajadores, tales como bolsa de propinas, bonos de pesca o bonos de meta de ventas
- Puede restringirse cada distribución a un cierto grupo de trabajadores.
- Puede ponderarse cada distribución; de modo que algunos trabajadores puedan recibir una mayor proporción en función a su comisión personal o a los días trabajados.

Registro	Salida	Codigo	Id.Trab	Nombre	Puntaje Fijo	Puntaje Variable	Coefficiente	Puntaje Total	a Repartir	Registrado
50001		40053179		Alfaro Ripas, Edwin		30,00	1,0000	30,00	9,39	9,39
00012		09299524		Auca Torres, Marco	300,00	30,00	1,0000	330,00	103,20	103,20
50022		10309625		Auca Torres, Miguel		30,00	1,0000	30,00	9,39	9,39
00028		10613226		Barrantes Alva, Flor		30,00	2,0000	60,00	18,77	18,77
00040		07287998		Bautista De la Quintana, Raul		30,00	2,0000	60,00	18,77	18,77
00011		09299511		Cabrejos Rojas, Ernesto		30,00	1,0000	30,00	9,39	9,39
00045		09997138		Cedron Sanchez, Eduardo		18,00	1,0000	18,00	5,64	5,64
00056		00101336		Cotrina Zamora, Lili		30,00	2,0000	60,00	18,77	18,77
00039		10277891		Crespo Peralta, Gustavo		30,00	2,0000	60,00	18,76	18,76
50010		41272448		Cuadrado Villacorta, Alfredo		30,00	1,0000	30,00	9,38	9,38
00005		09299602		Córdova Pizarro, Jean		30,00	1,0000	30,00	9,38	9,38
50021		09157218		De Olarte Bueno, Nora		30,00	2,0000	60,00	18,76	18,76
00025		16678438		Delgado Garay, Mario		30,00	1,0000	30,00	9,38	9,38
00003		09299615		Espejo Mantilla, Patricia		30,00	2,0000	60,00	18,76	18,76
00006		09299654		Espinoza Cornejo, Alex		30,00	1,0000	30,00	9,38	9,38
50015		09299651		Esteves Condonio, Lili		30,00	2,0000	60,00	18,76	18,76
00008		09299459		Eyzaguirre Vázquez, Roxana		30,00	2,0000	60,00	18,76	18,76
00075		09341321		Fernandez De Ocampo, Noah		30,00	2,0000	60,00	18,76	18,76
00017		09299589		Fuchs Gallo, Isabel		30,00	2,0000	60,00	18,76	18,76
00044		07227150		Galiano Ramon, Enrique		30,00	1,0000	30,00	9,38	9,38
50013		40771925		Galindo Zarzosa, Aldo		30,00	1,0000	30,00	9,38	9,38
50017		09299390		Garcia Valle, Orlando		30,00	1,0000	30,00	9,38	9,38
05120		09992714		Garcia Valle, Sharon Veronica		30,00	2,0000	60,00	18,76	18,76
50019		40505654		Gomez Cáceres, Zoila		30,00	2,0000	60,00	18,76	18,76
50005		40779559		González Valenzuela, Damacis		30,00	2,0000	60,00	18,76	18,76
00042		09672246		Guerrero Puelles, Federico		30,00	2,0000	60,00	18,76	18,76
50012		40598310		Gómez Yactayo, Alex		30,00	1,0000	30,00	9,38	9,38
00013		09299537		Herrera Gálvez, Carlos		30,00	1,0000	30,00	9,38	9,38
50004		10607669		Hevias Tenorio, Dante		30,00	1,0000	30,00	9,38	9,38
50016		09299399		Hurtado Calderon, Jose		30,00	1,0000	30,00	9,38	9,38
50018		09992715		Hurtado Flores, Orlando		30,00	1,0000	30,00	9,38	9,38
75 persona(s)								1,0000	1,0000	